

Landesverband Kleinwüchsige Menschen und ihre Familien

Niedersachsen / Bremen / Schleswig-Holstein / Hamburg e. V.

Landesverband im Bundesverband Kleinwüchsige Menschen und ihre Familien e. V.



Niedersachsen /
Bremen /
Schleswig-Holstein /
Hamburg e. V.

Liebe Mitglieder und Interessierte,

wir laden euch herzlich zu unserem diesjährigen Wochenendseminar des LKMF Nord e. V. in der JH Lüneburg ein.

11. – 13. 09. 2020
Jugendherberge Lüneburg
Soltauer Str. 133
21335 Lüneburg

In diesem Jahr ist alles anders.

Auch unser Treffen werden wir anders gestalten als in den letzten Jahren.

Wir werden uns am Freitag nach einer kurzen gemeinsamen Begrüßung in kleinen Gruppen aufteilen und einen Abend mit vielen Gesprächen in ruhiger Atmosphäre verbringen.

Am Samstag wird vormittags unsere Mitgliederversammlung stattfinden.

Dieses Mal stehen wieder Wahlen an.

Unsere Britta sucht einen Nachfolger*in für ihr Amt als Geschäftsführer*in. Ich bitte euch, einmal darüber nachzudenken, ob der Posten etwas für euch ist.

Am Samstagnachmittag bieten wir euch verschiedene Freizeitmöglichkeiten an, bitte meldet euch dafür an, denn unsere Auflage ist es, nach Möglichkeit in kleinen Gruppen zu agieren.

Für Samstagabend ist gutes Wetter und Grillen im Freien geplant ☺.

Am Sonntagvormittag geht es nach einer Feedback-Runde und gemeinsamer Verabschiedung wieder nach Hause.

Bitte meldet euch zeitnah an, das reduziert unseren Organisationsaufwand immens. Aufgrund der Erfahrungen der Vergangenheit ist eure Anmeldung erst mit Eingang der Teilnahmegebühr auf dem u. g. Vereinskonto verbindlich. Ihr bekommt eine Rechnung per Mail zugeschickt.

Sobald das Geld eingegangen ist, erhaltet ihr eine Anmeldebestätigung.

Sollten wir aufgrund aktueller Entwicklungen das Treffen absagen müssen, erhaltet ihr die Teilnahmegebühr zurück.

Hier könnt ihr euch anmelden:

<https://docs.google.com/forms/d/1SdAUHflrA4YrR5YAZXb--LPtXON33ScvEbDHWw-AFs/edit>

Wir freuen uns auf euer Kommen und wünschen euch bis dahin eine schöne Sommerzeit!

Karin Czekalla 1. Vorsitzende LKMF Nord e. V.

1. Vorsitzende

Karin Czekalla
Meyerhofstr. 50
27419 Sittensen
Tel: 04282/1365
karin.czekalla@bkmf.de

2. Vorsitzende

Christina Lange
Obere Dorfstr. 11a
37620 Wegensen
christina.lange@bkmf.de

Geschäftsführerin

Britta Oelmann
Auf dem Roden 14
38528 Adenbüttel
Tel: 05304/501533
britta.oelmann@lkmf-nord.de

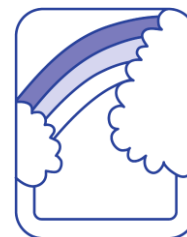

Informationen und Kosten

Auch wenn wir noch alle Zusagen der Krankenkassen haben, können wir euch folgende Pauschalen anbieten:

	Erwachsene	Kinder 0 - 17 Jahre
Wochenendpauschale (Mitglieder)	50 €	frei
Wochenendpauschale (Nicht-Mitglieder)	75 €	25 €
Tagesgast (Mitglieder)	15 €/Tag	frei
Tagesgast (Nicht-Mitglieder)	22,50 €/Tag	7,50 €/Tag

Bitte beachten: Anstelle des Mittagessens am Sonntag in der Jugendherberge könnt ihr ein Lunchpaket buchen (bitte auf der Anmeldung vermerken). Die Erfahrung der vergangenen Jahre hat gezeigt, dass nur ein Teil der Teilnehmer noch am Mittagessen teilgenommen hat, die Jugendherberge uns aber das Essen für alle Teilnehmer des Wochenendes in Rechnung gestellt hat. Daher wurde beschlossen, das Mittagessen ausfallen zu lassen und stattdessen bei Bedarf ein Lunchpaket zu bestellen. Die Kosten hierfür übernimmt der Verein.

Anmeldeschluss für das Treffen ist der 15.08.2020. Die Anmeldung hat ausschließlich schriftlich über Google Forms zu erfolgen. Der Teilnehmer verpflichtet sich zur Zahlung oben genannter Kosten auf das Konto **IBAN DE86 2001 0020 0969 2572 02**. Nach Zahlungseingang erhaltet ihr eine Anmeldebestätigung per Mail. Die Anzahl der verfügbaren Betten ist begrenzt, die Vergabe der Plätze erfolgt nach Eingangsdatum der Anmeldung bzw. Eingang der Zahlung.

Bitte mitbringen:

- Handtücher (Bettwäsche ist vorhanden)
- ggf. Hocker
- wetterfeste Kleidung für die Kinder und evtl. Hausschuhe
- ggf. die Kisten für die Kinderbetreuung

Tamina und ihr Team kümmern sich während des Wochenendes in bewährter Weise um die Kinder und Jugendlichen. Für alle zwischen 13 und 25 Jahren gibt es eine WhatsApp Gruppe zum Austausch: Folge diesem Link um der Gruppe „LKMF Nord Jugend“ beizutreten:

<https://chat.whatsapp.com/JteF7mGjecnICymvM8NKJ5>

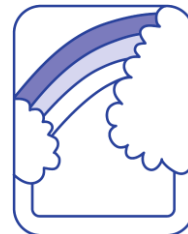

Programm des Wochenendseminars vom 11.09. bis 13.09.2020

Freitag	bis 17:30 Uhr	Anreise und Check-In
	18:00 Uhr	Abendessen
	19:30 Uhr	Begrüßung und ‚unser Lied‘
	20:00 Uhr	Aufteilung in kleinen Gruppen
<hr/>		
Samstag	08:00 Uhr	Frühstück
	10:00 Uhr	Mitgliederversammlung
	12.30 Uhr- 13:30 Uhr	Mittagessen
	14:30 Uhr	weiter geht es mit verschiedenen Freizeitangeboten
	17.00 Uhr	ggf. Rückkehr zur Jugendherberge
	17.45 Uhr	Fototermin für alle
	18:00 Uhr	Abendessen, bei gutem Wetter wird gegrillt
		Im Anschluss findet ein Lagerfeuer statt.
<hr/>		
Sonntag	08:00 Uhr	Frühstück + Zimmer räumen und Schlüssel abgeben
	09.30 Uhr	Austausch zum Wochenende
	11:15 Uhr	Abschiedsrunde mit ‚unserem Lied‘ und Abreise